

Em. feletti földém zsálu
v=23cm

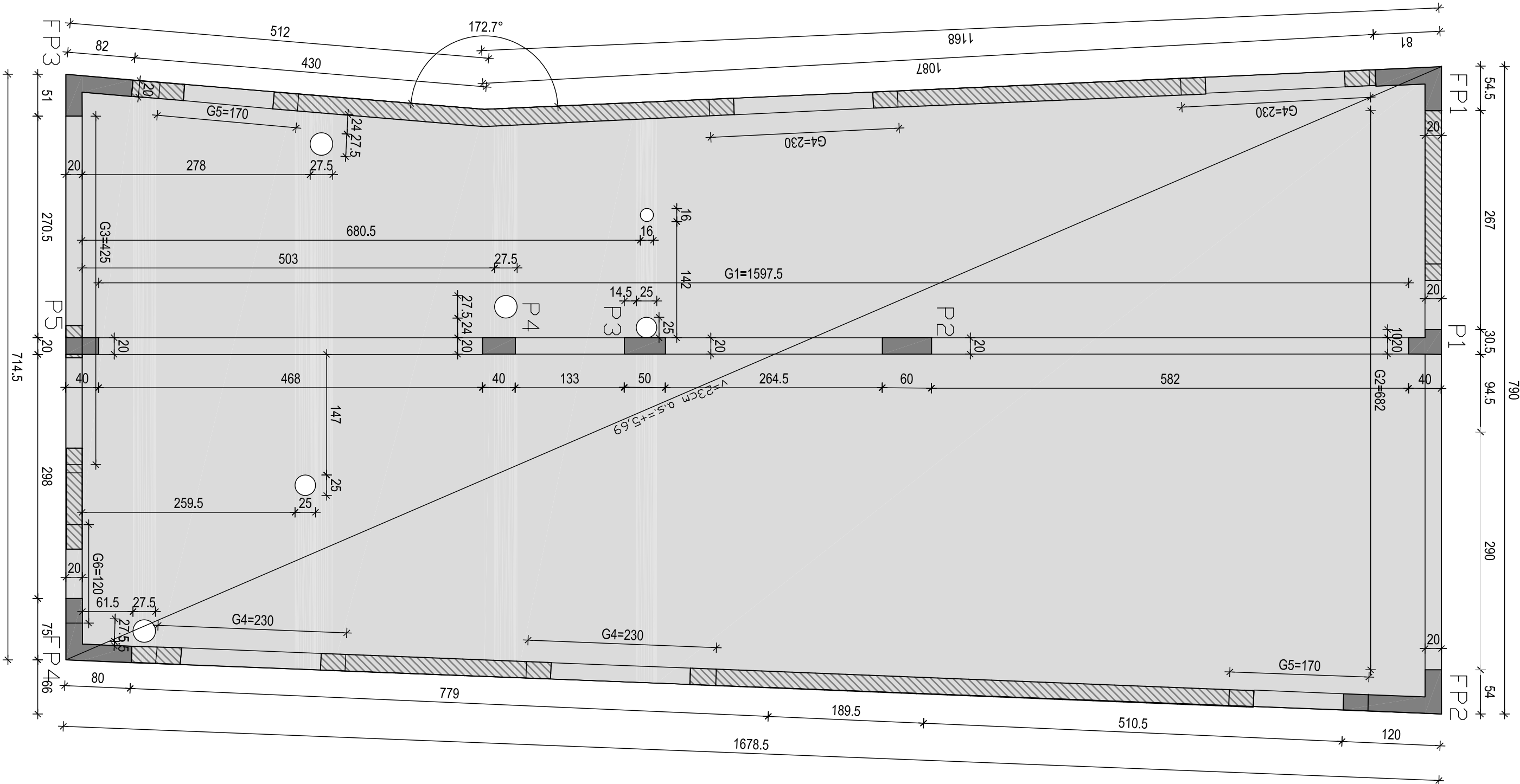

Em. feletti földém alsó vasalási terve
v=23cm

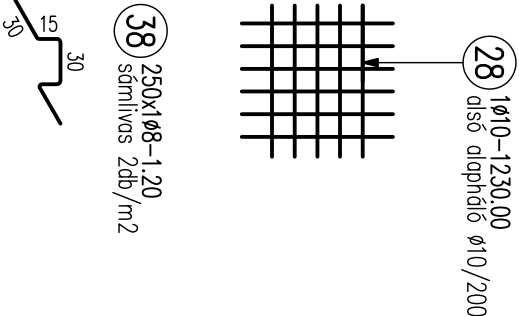
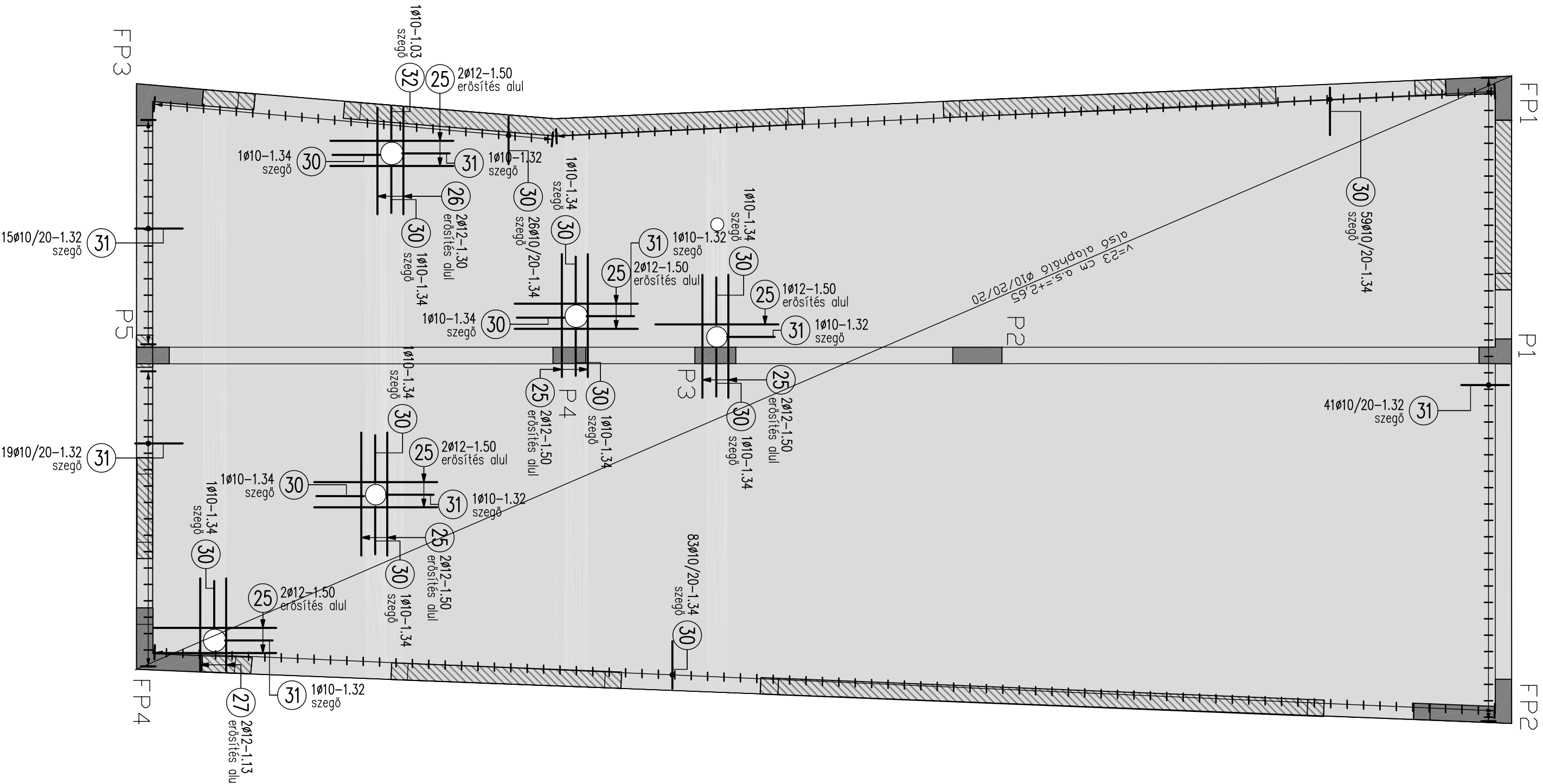

Megjegyzések
Anyagminőség: B500B
Betontípus: C25/30 X0 16 F3
Betontípus: C25/30 X0 16 F3
Földemél: 2.5 cm
Gerendák: 2.5 cm
Toldási hossz: min 40d
A méreteket a helyszínen az építész tervekkel együtt ellenőrizni

Jelölések

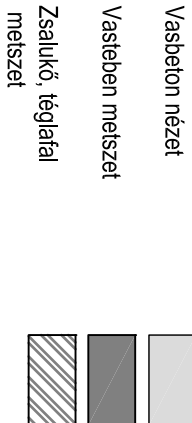

Kapcsolódó tervek
Földemél: 2.5 cm
Gerendák: 2.5 cm
Toldási hossz: min 40d
A méreteket a helyszínen az építész tervekkel együtt ellenőrizni

Egyalakú lakóépület terve
1224 Budapest,
Dózsa György út 168/B
(hrsz. 230135/4.)

ÉPÍTŐ:

Benyovszky-Gécsi Zsuzsanna,
Benyovszky Máté
1115 Budapest, Etele út 56/B 8/15.

TERVEZŐ:

TARTÓSZERKEZET
Em. feletti földem zsáлу és
alsó vasalási terve

LÉPTÉK:

Benyovszky-Gécsi Zsuzsanna
01-9134

Építésméret:

Statisztika Tervező: Balogh Márton T-T 01-15060

DÁTUM:

2019.07.22.

TERVSZÁM:

S-06